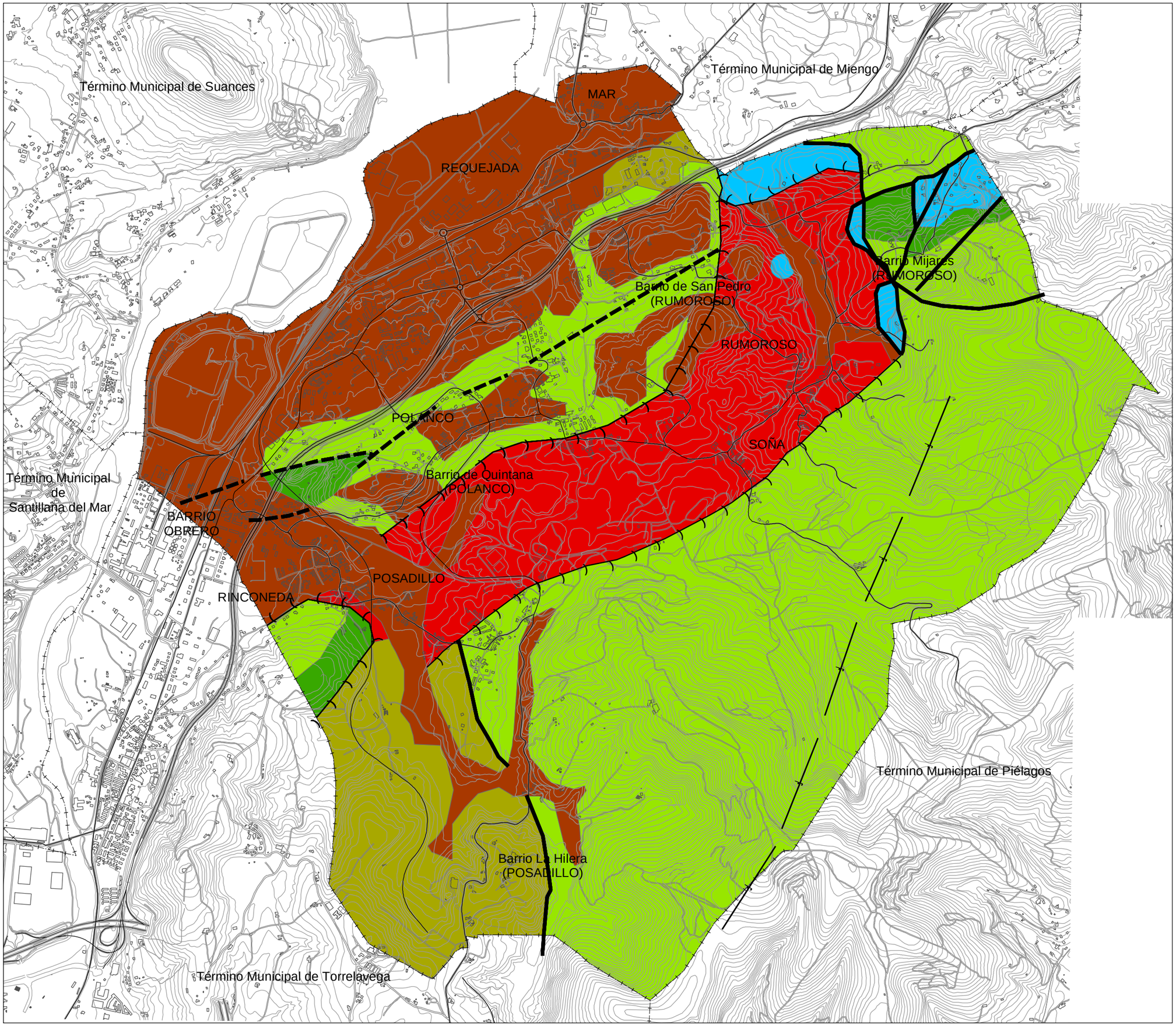

APROBADO DEFINITIVAMENTE en sesión de fecha 18 DIC 2015

PUBLICADO en el Boletín Oficial de Cantabria de fecha - 7 ABR 2016

por la Comisión Regional de Ordenación del Territorio y Urbanismo — El Secretario,

Límite del Término Municipal

Falla

Falla supuesta o deducida

Frente de cabalgamiento o manto de corrimiento

Sinclinal con sentido

Aluviones, marismas y playas

Calizas y calcarenita

Calizas, arenas, limos

Limos, arcilla y arenisca

Margas y calizas arcillosas

Ofitas

Base: Cartografía oficial del Gobierno de Cantabria

PLAN GENERAL
DE ORDENACIÓN URBANA
AYUNTAMIENTO DE POLANCO
CANTABRIA

TEXTO REFUNDIDO TRAS LA APROBACIÓN DEFINITIVA

Ubicación

SEPTIEMBRE 2010

Plano

Geología

Dirección General de Medio Ambiente

Escala

1:20.000

0 100 200 300 400 500 Metros

I.2.05

Jose Mª Crespo Pedrero
Arquitecto nº 7287
Director del PGOU

Roman Martinez-Portierra
Biólogo nº 16869
Director del Isa

PROES